

Bestellen met EasyTransfer

ICM-Handleiding

Deze handleiding is bedoeld voor een eenvoudige installatie van EasyTransfer om ICM-orders via de webshop naar DYKA te verzenden.

EasyTransfer geeft u de mogelijkheid om een bestelling digitaal door te geven naar de webshop van DYKA. De input van EasyTransfer is niet aan een bepaald formaat gebonden.

Wanneer gebruiken?

Indien u software gebruikt die een order aanmaakt volgens de InstalNet-standaard (ICM, ICB), dan kunt u deze order geautomatiseerd overbrengen naar het ERP-systeem van DYKA. U voorkomt daarmee het opnieuw invoeren van de order waardoor u dubbel werk voorkomt en de kans op fouten voorkomt.



Als u gebruik wilt maken van **uitgebreidere EDI mogelijkheden** dan biedt DYKA ondersteuning voor de berichten volgens de 'Ketenstandaard Bouw en Installatie' (www.ketenstandaard.nl).

Dit biedt digitale mogelijkheden voor order, orderbevestiging en factuur. Neemt u hiervoor contact op met jotten@dyka.nl.

Installatie EasyTransfer

De hier beschreven tool (EasyTransfer) is gratis te downloaden vanaf de website van DYKA: www.dyka.nl → DYKA → Klantenservice → Downloads.

U kunt ICM-orders versturen vanaf een stand-alone PC, mits deze verbinding heeft met het internet. Maar u kunt er ook voor kiezen de installatie van deze tool zo te regelen, dat EasyTransfer op uw server wordt geplaatst en vanaf een aangesloten PC kan worden opgestart.

Bij het installeren op een PC-server dient het programma op de C:\schijf van de server te worden geïnstalleerd. Iedere PC, waarmee men EasyTransfer wil starten, dient ook voorzien te worden van het programma EasyTransfer, hoewel men dit programma op deze werkstations zal starten.

Gebruikt u geen InstalNet-systeem (ICM), lees dan de afzonderlijke handleidingen hoe u kunt zorgen dat u uw orders vanuit uw systeem digitaal naar DYKA kunt sturen.

EasyTransfer installeren: volg de stappen:

- Klik op EasyTransfer en kies voor *Uitvoeren* (de download begint);
- Klik opnieuw op *Uitvoeren*
- De installatie begint: kies *Volgende*
- Directory kiezen: laat het voorstel staan.
- Indien gebruik wordt gemaakt van een server moet wellicht de drive-letter worden aangepast.
- Kies *Volgende*, *Volgende* en het installeren begint.
- Nadat de Setup is voltooid klikt u op *Voltooien*.
- Op het bureaublad staat nu een nieuw icoon van EasyTransfer; klik hierop om te starten.
- Er komt een waarschuwing dat er nog geen instellingen zijn gedaan. Dat klopt: *OK*

Instellingen

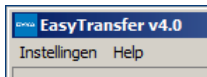

Het EasyTransfer-scherm kent 2 functies:

Instellingen

eenmalig dienen hier zaken geregeld te worden.

Help

hier vindt u een uitgebreide beschrijving over de instellingen en functionaliteiten van EasyTransfer.

Alleen het ICM-deel wordt nu verder beschreven.

Klik op *Instellingen* en klik achtereenvolgens op de volgende tabbladen om EasyTransfer in te stellen op het verzenden van ICM-orders naar de webshop van DYKA. **Klik nog niet op Opslaan!**

Tabblad Schema

In het tabblad *Schema* wordt aangegeven, wat het type is van het input-bestand (dus de output van de software, die de order genereerde).

Kies: *ASCII ICM 1.0*

Kies vervolgens: *Nederland* en zoals gebruikelijk bestelt u de buis: *Per meter*

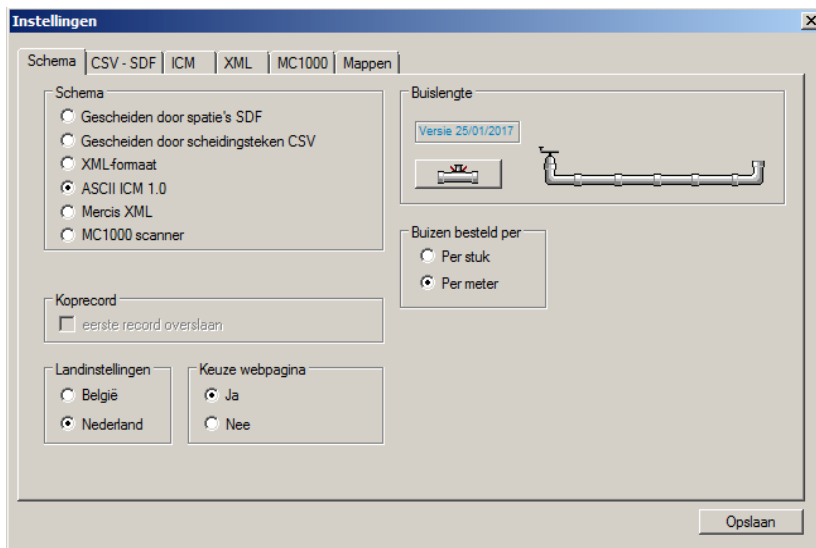

Tabblad CSV-SDF

Het tabblad *CSV-SDF* wordt niet gebruikt.

Tabblad ICM

In dit tabblad wordt bepaald, hoe u de ICM-orders naar de webshop van DYKA stuurt:

kies: *Via EasyTransfer*

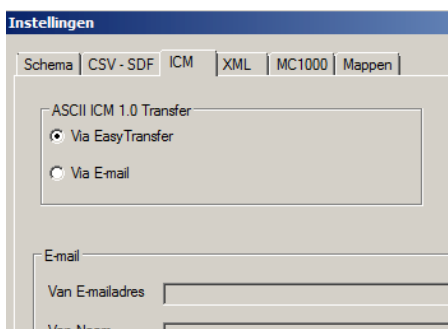

Tabblad XML en MC1000

Deze beide tabbladen worden niet gebruikt.

Nadat EasyTransfer uw order heeft 'vertaald' van uw ICM-formaat naar een formaat dat gelezen wordt door de webshop van DYKA, zorgt het programma ervoor, dat:

- de verbinding met de webshop wordt opgebouwd.
- er wordt inlogt in de webshop.
- dat uw order wordt doorgestuurd naar de webshop.

Tabblad Mappen

Het volgende tabblad is erg **belangrijk**, omdat u hier:

- de plaats bepaalt waar ICM-orders uit uw softwaresysteem zijn neergezet.
- de authenticatie voor de webshop instelt.

Instellingen

Schema CSV - SDF ICM XML MC1000 Mappen

Klant info

Contact ID: 88195 Paswoord:

Direct ERP: Nee

Taal: NL

AddressID:

Map van het extern bestand

C:\ICM

Bestand van extern pakket

*.icm ☐ Wissen na verwerking

Opslaan

Zorg dat u dit tabblad nauwkeurig invult!

Contact ID

Dit nummer kunt u vinden in Mijn DYKA. Als u op de webshop inlogt en daarna via 'Mijn DYKA' naar 'Persoonlijke gegevens' navigeert dan vindt u het nummer aan de rechterzijde onder 'Account gegevens'.

DYKA

INGELOGD ALS: [naam] (logout)

MIJN LIJSTEN MEEST GEKOCHT EERDERE ORDERS BESTEL MET ARTIKELNR. BESTELLEN MIJN DYKA VIND FILIAAL

KLANTEN SERVICE

Producten Oplossingen en Services Documenten DYKA

Vind producten, oplossingen en informatie over DYKA

Mijn DYKA

Overzicht
Bestellingen
Bestellingen ter goedkeuring
Facturen
Mijn lijsten
Offertes
Contracten
Conditiebestanden
Adresboek
Persoonlijke gegevens
Gebruikers beheren

Persoonlijke gegevens

Hieronder vindt u het overzicht van uw persoonlijke gegevens zoals u bij DYKA geregistreerd staat en welke rechten u heeft voor Mijn DYKA. Wijzigingen in uw persoonlijke gegevens kunt u zelf aanpassen. Ook kunt u uw wachtwoord hier wijzigen.

Bedrijfsgegevens	Persoonlijke gegevens	Account gegevens
Naam	*Naam	Contact ID : 88195
Testbedrijf	Test	Soort account
Bezoekadres	Tussenvoegsel	Hoofd inkoper

Wachtwoord

Hier vult u het wachtwoord in dat u gebruikt om in te loggen op de webshop, zoals in de vorige stap gebruikt om de Contact ID te bepalen.

Direct ERP Deze laat u op 'Nee'

Taal U kunt kiezen voor 'NL' of 'FR'

AddressID Deze laat u leeg.

Map van het extern bestand (uw InstalNet-software)

Map van het extern bestand: de plaats, waar uw ICM-orders zich bevinden

Bestand van het extern pakket: de extensie van uw ICM-orders, standaard: *.icm

Wissen na verwerking: Indien aangevinkt, wordt uw ICM-order verwijderd uit de bovengenoemde map, nadat deze succesvol naar de webshop is gestuurd.

Nu kan de knop Opslaan worden geklikt en zijn de instellingen ingevoerd.
Alle windows van EasyTransfer dienen nu afgesloten te worden.

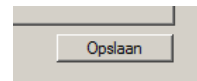

Inhoud van de order

De order, zoals die wordt aangemaakt in uw InstalNet-ondersteunende software, is conform het ICM-formaat. Dit wordt door DYKA ondersteund. Dat betekent, dat alle informatie, die uw order bevat, naar de webshop wordt gestuurd en verwerkt, voor zover DYKA de gegevens nodig heeft.

Een order bevat:

- ordergegevens, zoals klantnummer, referenties, uw ordernummer, afleveradres
- artikelregels met artikelnummer, aantal

Gebruik Syntess

Afhankelijk van de door u gebruikte software wordt, indien u een order voor DYKA heeft aangemaakt, EasyTransfer automatisch gestart.

Gebruikt u Syntess?

Dan kunt u EasyTransfer automatisch laten starten, nadat u een order heeft gemaakt in Syntess.

Ga naar: *Instellingen koppeling ICM-Internet* en geef de volgende waarden in:

Leverancier: DYKA

Koppeling gebruiken: Ja

Relatienummer:

Debiteurnummer: *uw DYKA-klantnummer*

Directory: C:\ICM\DY\

Verwerking

Opdrachtregel: C:\Program Files (x86)\EasyTransfer\EasyTransfer_V4.exe

NB: de link in de opdrachtregel moet gelijk zijn aan de map, die u genoemd heeft tijdens het installeren van EasyTransfer.

Maar u kunt via de icoon, EasyTransfer ook handmatig starten.

Na het starten verschijnt het onderstaande scherm, waarin een opsomming wordt gegeven van de ICM-orders, die zich in de ICM-map **DY** bevinden. Kies de order, die overgestuurd moet worden.

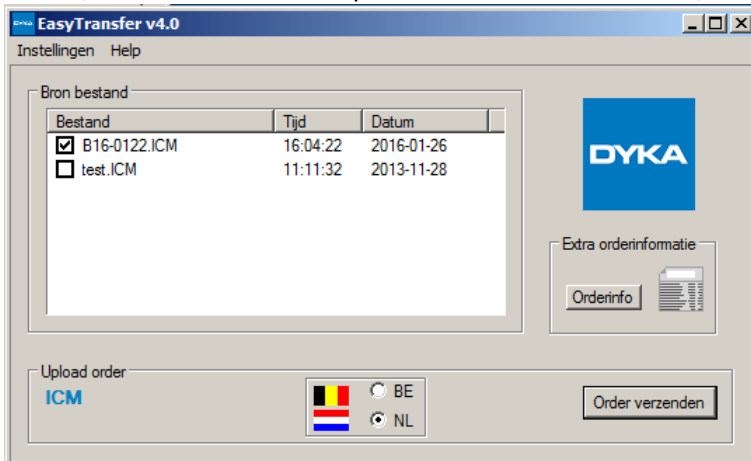

In dit startscherm van EasyTransfer zijn zichtbaar:

- Opsomming van ICM-orders
- Schema: ICM

Na aanklikken van de te versturen order wordt de knop *Order verzenden* gedrukt en wordt de order verzonden. In de volgende stappen:

- er wordt automatisch een verbinding opgebouwd met de webshop
- de ICM-order wordt geplaatst in de winkelwagen.
- een webbrowser wordt gestart met de winkelwagen-pagina van de webshop:



U kunt nu:

- controleren of de order correct in de winkelwagen is gekomen.
- de order desgewenst aanpassen:
 - verwijderen of toevoegen van producten
 - referenties aanpassen of toevoegen
 - een contract selecteren
 - het adres opslaan in het adresboek (aanvinken)
- de order versturen via de knop 'Bestelling verzenden'.

Zodra de order in het ERP-systeem van DYKA is opgeslagen, ontvangt u het ordernummer. U kunt deze terugvinden bij 'Bestellingen' in 'Mijn DYKA'.

Helpdesk

Mocht u vragen hebben of behoefte aan ondersteuning om EasyTransfer te gebruiken, stuur dan uw vragen/opmerkingen bij voorkeur via e-mail naar Klantenservice via: info@dyka.nl

Software

EasyTransfer is een geregistreerd product van de betreffende eigenaren en wordt gratis ter beschikking gesteld door DYKA, Postbus 33 8330 AA Steenwijk.

De software kan vanaf onze site www.dyka.nl gedownload worden.